

SỐ TT No.	SỬA ĐỔI Revision	VE Draw	KIỂM Check	NGÀY Date
1				
2				
3				
4				
5				

ANT ARCHITECTURE & INTERIOR WORKSHOP  
 ĐIỀU KIỆN SỬ DỤNG: TÀI LIỆU NÀY CHỈ ĐƯỢC SỬ DỤNG BỞI KHÁCH HÀNG CỦA ANT (VÀ NHỮNG NGƯỜI ĐƯỢC ANT CHO PHÉP SỬ DỤNG TÀI LIỆU NÀY) CHO MỤC ĐÍCH CỦA DỰ ÁN.  
 Conditions of use: This document may only be used by ANT's client (and any other person who ANT has agreed can use this document) for the purpose for which it was prepared and must not be used by any other person or for any other purpose.

**GIỚI THIỆU LOẠI TƯỜNG XÂY**

- KÝ HIỆU
- GẠCH ĐẶC ĐẤT SÉT NUNG KÍCH THƯỚC 220, 110
  - GẠCH XI MĂNG CỐT LIỆU DÂY 200, 100
  - VÁCH THẠCH CAO
  - TƯỜNG XÂY KHU VỆ SINH
- 1 - TƯỜNG BIÊN SỬ DỤNG GẠCH ĐẶC ĐẤT SÉT NUNG RỘNG 220, 110.
  - 2 - TƯỜNG TRONG NHÀ SỬ DỤNG GẠCH XI MĂNG CỐT LIỆU DÂY 200, 100:
  - 2.1 - TƯỜNG KHU VỆ SINH: - CHÂN TƯỜNG 1,5 M SỬ DỤNG GẠCH CỐT LIỆU ĐẶC  
- PHẦN CÒN LẠI SỬ DỤNG GẠCH CỐT LIỆU RỘNG.
  - 2.2 - TƯỜNG NGĂN PHÒNG SỬ DỤNG GẠCH CỐT LIỆU RỘNG.
  - 2.3 - KHU TAM CẤP, CẦU THANG, BÀN HOA ... SỬ DỤNG GẠCH XI MĂNG CỐT LIỆU:
  - KHU VỰC TIẾP XÚC VỚI NƯỚC DÙNG GẠCH CỐT LIỆU ĐẶC
  - KHU VỰC CÒN LẠI SỬ DỤNG GẠCH CỐT LIỆU RỘNG

CHỦ ĐẦU TƯ | Owner

**CÔNG TY CP DU LỊCH BẮC GIANG**

PHÊ DUYỆT & KÝ | Approval & Signature

KIẾN TRÚC | Architects



No.4 / 92, Trần Đại Nghĩa street, Hai Bà Trưng district, Hà Nội, Việt Nam

DỰ ÁN | Project  
**KHU TÒ HỢP KHÁCH SẠN THÔNG MINH VÀ TRUNG TÂM THƯƠNG MẠI DỊCH VỤ**  
 Số 8, đường Nguyễn Văn Cừ, phường Trần Phú, TP Bắc Giang

HANG MỤC | Building

**KHÁCH SẠN**

GIẢI ĐOẠN | Phase

**THIẾT KẾ BẢN VẼ THI CÔNG**

TÊN BẢN VẼ | Title

**MẶT BẰNG TẦNG HẦM**

TỈ LỆ   Scale	NGÀY   Date	TỔNG GIÁM ĐỐC	SỐ HD   Job No.
		TRẦN TUẤN TRUNG	
CHỦ NHIỆM	CHỦ TRƯ	NGUYỄN KHÁNH HÒA	KHỔ GIẤY Drawing size <b>A2</b>
CHIEF	CHIEF	NGUYỄN KHÁNH HÒA	SỐ BẢN VẼ   Drawing No.
THIẾT KẾ	THIẾT KẾ	HUYỄN QUỐC NAM	<b>TNH.BG.KS</b>
TECHNICAL ASSOCIATE	TECHNICAL ASSOCIATE	HUYỄN QUỐC NAM	<b>KT-2.0d</b>
ĐỒN	KIỂM	TRƯƠNG THANH MINH	
CHECKED BY			

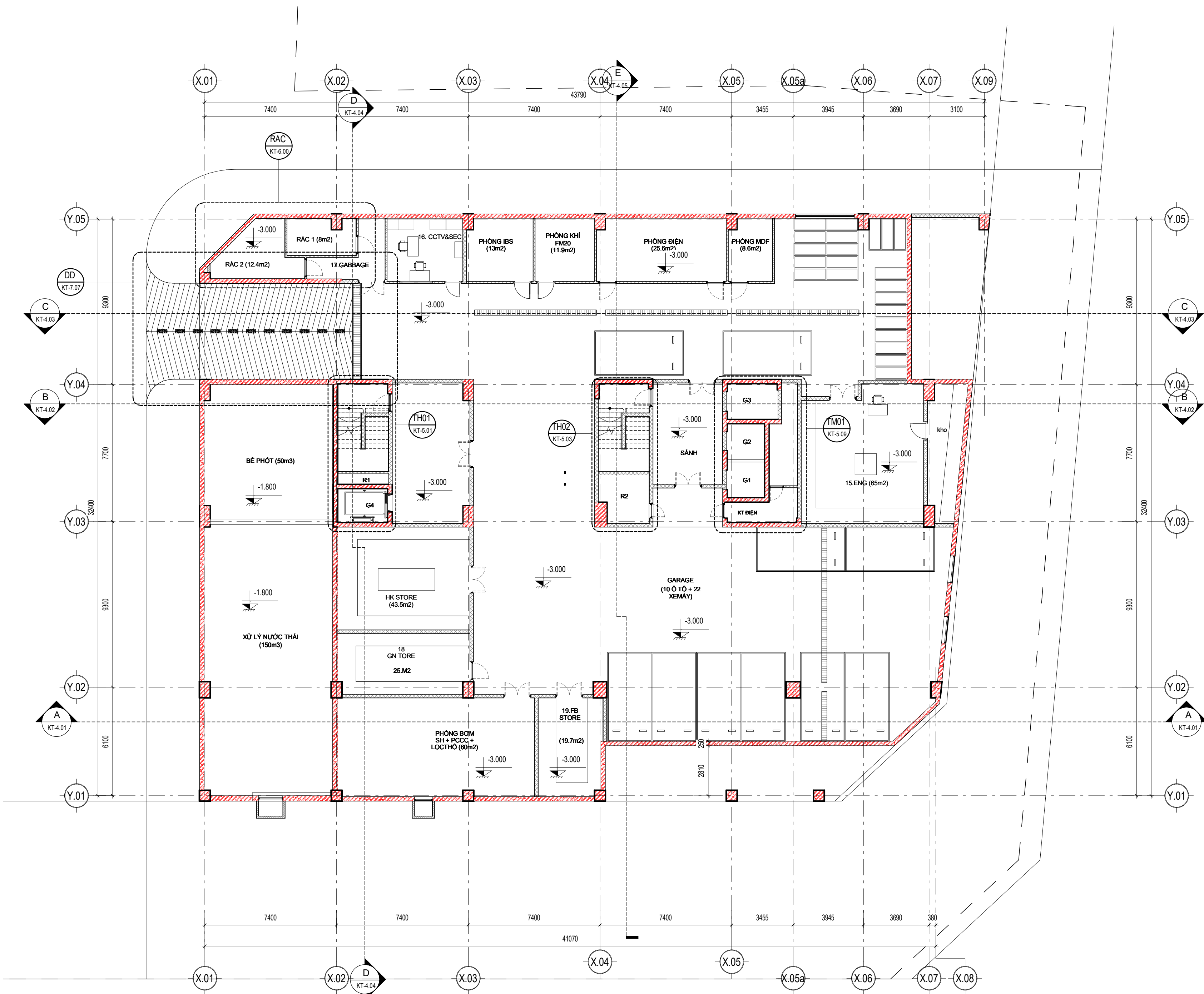

SỐ TT	SỬA ĐỔI	VE	KIỂM	NGÀY
No.	Revision	Draw	Check	Date
1				
2				
3				
4				
5				

ANT ARCHITECTURE & INTERIOR WORKSHOP  
 ĐIỀU KIỆN SỬ DỤNG: TÀI LIỆU NÀY CHỈ ĐƯỢC SỬ DỤNG BỞI KHÁCH HÀNG CỦA ANT (VÀ NHỮNG NGƯỜI ĐƯỢC ANT CHO PHÉP SỬ DỤNG TÀI LIỆU NÀY) CHO MỤC ĐÍCH CỦA DỰ ÁN.  
 Conditions of use: This document may only be used by ANT's client (and any other person who ANT has agreed can use this document) for the purpose for which it was prepared and must not be used any other person or for any other purpose.

**GHI CHÚ LOẠI TƯỜNG XÂY**

KÝ HIỆU

	GẠCH ĐẶC ĐẤT SÉT NUNG KÍCH THƯỚC 220, 110
	GẠCH XI MĂNG CỐT LIỆU DÀY 200, 100
	VÁCH THẠCH CAO
	TƯỜNG XÂY KHU VỆ SINH

- TƯỜNG BIÊN SỬ DỤNG GẠCH ĐẶC ĐẤT SÉT NUNG RỘNG 220, 110.
- TƯỜNG TRONG NHÀ SỬ DỤNG GẠCH XI MĂNG CỐT LIỆU DÀY 200, 100.
- 1 - TƯỜNG KHU VỆ SINH: - CHÂN TƯỜNG 1,5 M SỬ DỤNG GẠCH CỐT LIỆU ĐẶC - PHẦN CÒN LẠI SỬ DỤNG GẠCH CỐT LIỆU RỎNG.
- 2.2 - TƯỜNG NGĂN PHÒNG SỬ DỤNG GẠCH CỐT LIỆU RỎNG.
- 2.3 - KHU TAM CẤP, CẦU THANG, BÀN HOA ... SỬ DỤNG GẠCH XI MĂNG CỐT LIỆU: - KHU VỰC TIẾP XÚC VỚI NƯỚC DÙNG GẠCH CỐT LIỆU ĐẶC - KHU VỰC CÒN LẠI SỬ DỤNG GẠCH CỐT LIỆU RỎNG

CHỦ ĐẦU TƯ | Owner

**CÔNG TY CP DU LỊCH BẮC GIANG**

PHÊ DUYỆT & KÝ | Approval & Signature

KIẾN TRÚC | Architects



**CÔNG TY CP TƯ VẤN KIẾN TRÚC XÂY DỰNG ANT**  
 ANT ARCHITECTURE & INTERIOR WORKSHOP

No.4 / 92, Tran Dai Nghia street, Hai Ba Trung district, Ha Noi, Viet Nam

DỰ ÁN | Project  
**KHU TÒ HỢP KHÁCH SẠN THÔNG MINH VÀ TRUNG TÂM THƯƠNG MẠI DỊCH VỤ**  
 Số 8, đường Nguyễn Văn Cừ, phường Trần Phú, TP Bắc Giang  
 HÀNG MỤC | Building

**KHÁCH SẠN**

GIẢI ĐOẠN | Phase

**THIẾT KẾ BẢN VẼ THI CÔNG**

TÊN BẢN VẼ | Title

**MẶT BẰNG TẦNG 01**

TỈ LỆ   Scale	NGÀY   Date	TỔNG GIÁM ĐỐC	SỐ HD   Job No.
		TRẦN TUẤN TRUNG	
CHỦ NHIỆM	CHỦ TR	NGUYỄN KHÁNH HÒA	KHỔ GIẤY Drawing size
			A2
CHIEF	THIẾT KẾ	HUỶNH QUỐC NAM	SỐ BẢN VẼ   Drawing No.
			TNH.BG.KS
THIẾT KẾ	THIẾT KẾ	HUỶNH QUỐC NAM	KT-2.01
ĐỒ VẼ	KIỂM	TRƯƠNG THANH MINH	
ĐỒ VẼ	KIỂM	TRƯƠNG THANH MINH	

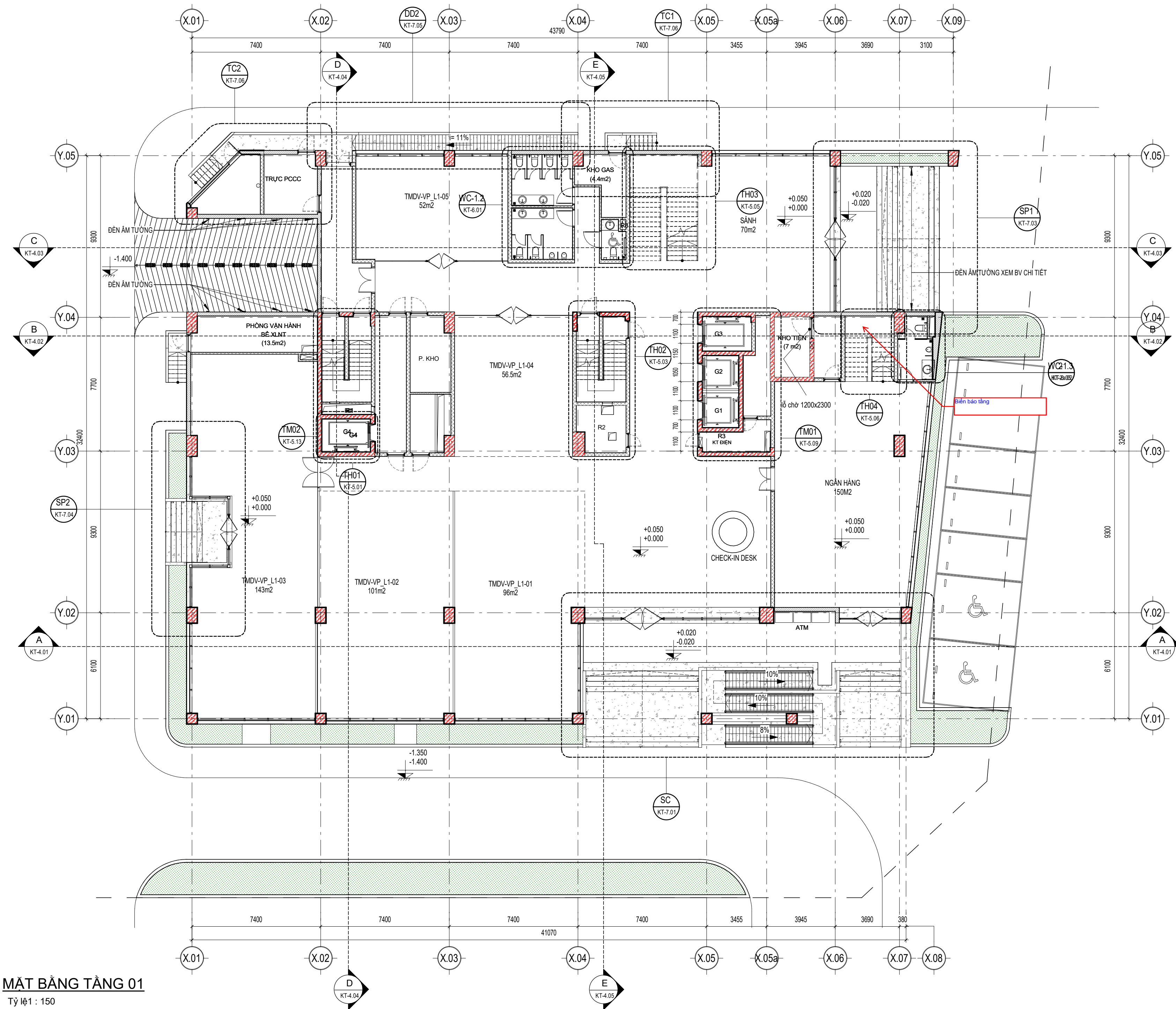

**MẶT BẰNG TẦNG 01**  
 Tỷ lệ: 1:50



SỐ TT No.	SỬA ĐỔI Revision	VẼ Draw	KIỂM Check	NGÀY Date
1				
2				
3				
4				
5				

ANT ARCHITECTURE & INTERIOR WORKSHOP  
 ĐIỀU KIỆN SỬ DỤNG: TÀI LIỆU NÀY CHỈ ĐƯỢC SỬ DỤNG BỞI KHÁCH HÀNG CỦA ANT (VÀ NHỮNG NGƯỜI ĐƯỢC ANT CHO PHÉP SỬ DỤNG TÀI LIỆU NÀY) CHO MỤC ĐÍCH CỦA DỰ ÁN.  
 Conditions of use: This document may only be used by ANT's client (and any other person who ANT has agreed can use this document) for the purpose for which it was prepared and must not be used any other person or for any other purpose.

### GHI CHÚ LOẠI TƯỜNG XÂY

#### KÝ HIỆU

	GẠCH ĐẶC ĐẤT SÉT NUNG KÍCH THƯỚC 220, 110
	GẠCH XI MĂNG CỐT LIỆU DÂY 200, 100
	VÁCH THẠCH CAO
	TƯỜNG XÂY KHU VỆ SINH

1 - TƯỜNG BIÊN SỬ DỤNG GẠCH ĐẶC ĐẤT SÉT NUNG RỘNG 220, 110.  
 2 - TƯỜNG TRONG NHÀ SỬ DỤNG GẠCH XI MĂNG CỐT LIỆU DÂY 200, 100.  
 2.1 - TƯỜNG KHU VỆ SINH: - CHÂN TƯỜNG 1.5 M SỬ DỤNG GẠCH CỐT LIỆU ĐẶC - PHẦN CÒN LẠI SỬ DỤNG GẠCH CỐT LIỆU RỎNG.  
 2.2 - TƯỜNG NGĂN PHÒNG SỬ DỤNG GẠCH CỐT LIỆU RỎNG.  
 2.3 - KHU TAM CẤP, CẦU THANG, BÀN HOA ... SỬ DỤNG GẠCH XI MĂNG CỐT LIỆU:  
 - KHU VỰC TIẾP XÚC VỚI NƯỚC DÙNG GẠCH CỐT LIỆU ĐẶC  
 - KHU VỰC CÒN LẠI SỬ DỤNG GẠCH CỐT LIỆU RỎNG

CHỦ ĐẦU TƯ | Owner

### CÔNG TY CP DU LỊCH BẮC GIANG

PHÊ DUYỆT & KÝ | Approval & Signature

KIẾN TRÚC | Architects



No.4 / 92, Tran Dai Nghia street, Hai Ba Trung district, Ha Noi, Viet Nam

DỰ ÁN | Project

**KHU TÒ HỢP KHÁCH SẠN THÔNG MINH  
VÀ TRUNG TÂM THƯƠNG MẠI DỊCH VỤ**

Số 8, đường Nguyễn Văn Cừ, phường Trần Phú, TP Bắc Giang

HẠNG MỤC | Building

**KHÁCH SẠN**

GIẢI ĐOẠN | Phase

**THIẾT KẾ BẢN VẼ THI CÔNG**

TÊN BẢN VẼ | Title

### MẶT BẰNG TẦNG 02

TỈ LỆ | Scale

NGÀY | Date

TỔNG GIÁM ĐỐC | **TRẦN TUẤN TRUNG**

CHỦ NHIỆM | **NGUYỄN KHÁNH HÒA**

CHỦ TR | **NGUYỄN KHÁNH HÒA**

THIẾT KẾ | **HUYỀN QUỐC NAM**

THIẾT KẾ | **HUYỀN QUỐC NAM**

THIẾT KẾ | **HUYỀN QUỐC NAM**

THIẾT KẾ | **HUYỀN QUỐC NAM**

THIẾT KẾ | **HUYỀN QUỐC NAM**

THIẾT KẾ | **HUYỀN QUỐC NAM**

THIẾT KẾ | **HUYỀN QUỐC NAM**

THIẾT KẾ | **HUYỀN QUỐC NAM**

THIẾT KẾ | **HUYỀN QUỐC NAM**

THIẾT KẾ | **HUYỀN QUỐC NAM**

THIẾT KẾ | **HUYỀN QUỐC NAM**

SỐ HD | Job No.

KHỔ GIẤY | Drawing size

**A2**

SỐ BẢN VẼ | Drawing No.

**TNH.BG.KS**

**KT-2.02**

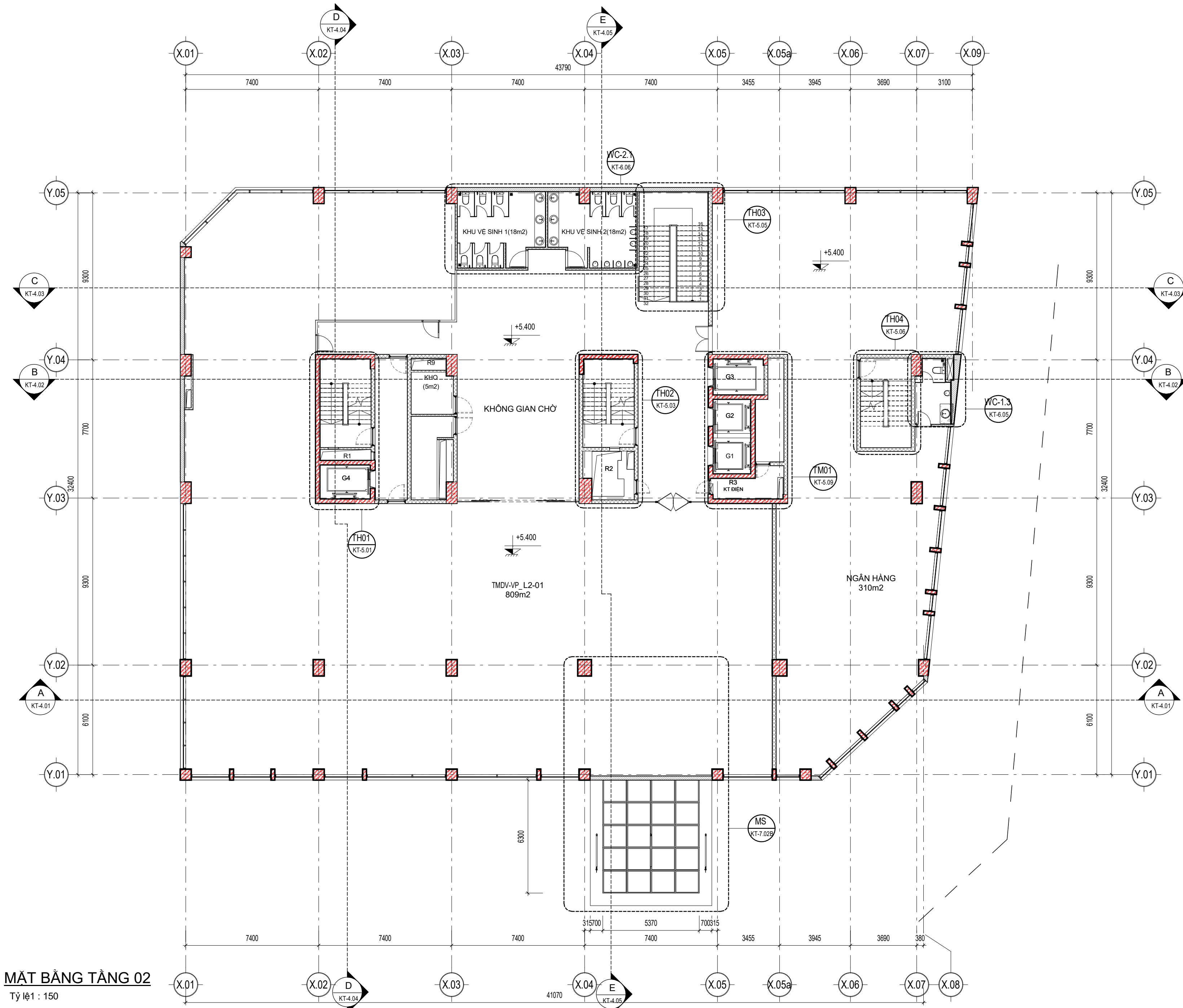

### MẶT BẰNG TẦNG 02

Tỷ lệ 1 : 150

SỐ TT	SỬA ĐỔI	VẼ	KIỂM	NGÀY
No.	Revision	Draw	Check	Date
1				
2				
3				
4				
5				

ANT ARCHITECTURE & INTERIOR WORKSHOP  
ĐIỀU KIỆN SỬ DỤNG: TÀI LIỆU NÀY CHỈ ĐƯỢC SỬ DỤNG BỞI KHÁCH HÀNG CỦA ANT (VÀ NHỮNG NGƯỜI ĐƯỢC ANT CHO PHÉP SỬ DỤNG TÀI LIỆU NÀY) CHO MỤC ĐÍCH CỦA DỰ ÁN.  
Conditions of use: This document may only be used by ANT's client (and any other person who ANT has agreed can use this document) for the purpose for which it was prepared and must not be used any other person or for any other purpose.

### GHI CHÚ LOẠI TƯỜNG XÂY

KÝ HIỆU	MÔ TẢ
	GẠCH ĐẶC ĐẤT SÉT NUNG KÍCH THƯỚC 220, 110
	GẠCH XI MĂNG CỐT LIỆU DÀY 200, 100
	VÁCH THẠCH CAO
	TƯỜNG XÂY KHU VỆ SINH

- TƯỜNG BIÊN SỬ DỤNG GẠCH ĐẶC ĐẤT SÉT NUNG RỘNG 220, 110.
- TƯỜNG TRONG NHÀ SỬ DỤNG GẠCH XI MĂNG CỐT LIỆU DÀY 200, 100:
  - TƯỜNG KHU VỆ SINH: - CHÂN TƯỜNG 1,5 M SỬ DỤNG GẠCH CỐT LIỆU ĐẶC - PHẦN CÒN LẠI SỬ DỤNG GẠCH CỐT LIỆU RỎNG.
  - TƯỜNG NGĂN PHÒNG SỬ DỤNG GẠCH CỐT LIỆU RỎNG.
- KHU TAM CẤP, CẦU THANG, BÀN HOA ... SỬ DỤNG GẠCH XI MĂNG CỐT LIỆU:
  - KHU VỰC TIẾP XÚC VỚI NƯỚC DÙNG GẠCH CỐT LIỆU ĐẶC
  - KHU VỰC CÒN LẠI SỬ DỤNG GẠCH CỐT LIỆU RỎNG

CHỦ ĐẦU TƯ | Owner

### CÔNG TY CP DU LỊCH BẮC GIANG

PHÊ DUYỆT & KÝ | Approval & Signature

KIẾN TRÚC | Architects



No.4 / 92, Trần Đại Nghĩa street, Hai Ba Trưng district, Hà Nội, Việt Nam

DỰ ÁN | Project  
**KHU TÒ HỢP KHÁCH SẠN THÔNG MINH VÀ TRUNG TÂM THƯƠNG MẠI DỊCH VỤ**  
Số 8, đường Nguyễn Văn Cừ, phường Trần Phú, TP Bắc Giang

HANG MỤC | Building

### KHÁCH SẠN

GIẢI ĐOẠN | Phase

### THIẾT KẾ BẢN VẼ THI CÔNG

TÊN BẢN VẼ | Title

### MẶT BẰNG TẦNG 03

TỈ LỆ   Scale	NGÀY   Date	TỔNG GIÁM ĐỐC	SỐ HD   Job No.
		TRẦN TUẤN TRUNG	
		CHỦ NHIỆM	KHỔ GIẤY
		NGUYỄN KHÁNH HÒA	Drawing size
		CHỦ TR	SỐ BẢN VẼ   Drawing No.
		NGUYỄN KHÁNH HÒA	
		THIẾT KẾ	
		HUYỀN QUỐC NAM	
		THIẾT KẾ	
		HUYỀN QUỐC NAM	
		ĐƯỢC KIỂM	
		TRƯƠNG THANH MINH	
		ĐƯỢC KIỂM	
		TRƯƠNG THANH MINH	

TNH.BG.KS

KT-2.03



### MẶT BẰNG TẦNG 03

Tỷ lệ: 1:150

SỐ TT No.	SỬA ĐỔI Revision	VẼ Draw	KIỂM Check	NGÀY Date
1				
2				
3				
4				
5				

ANT ARCHITECTURE & INTERIOR WORKSHOP  
 ĐIỀU KIỆN SỬ DỤNG: TÀI LIỆU NÀY CHỈ ĐƯỢC SỬ DỤNG BỞI KHÁCH HÀNG CỦA ANT (VÀ NHỮNG NGƯỜI ĐƯỢC ANT CHO PHÉP SỬ DỤNG TÀI LIỆU NÀY) CHO MỤC ĐÍCH CỦA DỰ ÁN.  
 Conditions of use: This document may only be used by ANT's client (and any other person who ANT has agreed can use this document) for the purpose for which it was prepared and must not be used any other person or for any other purpose.

**GHI CHÚ LOẠI TƯỜNG XÂY**

- KÝ HIỆU
- GẠCH ĐẶC ĐẤT SÉT NUNG KÍCH THƯỚC 220, 110
  - GẠCH XI MĂNG CỐT LIỆU DÀY 200, 100
  - VÁCH THẠCH CAO
  - TƯỜNG XÂY KHU VỆ SINH
- 1 - TƯỜNG BIÊN SỬ DỤNG GẠCH ĐẶC ĐẤT SÉT NUNG RỘNG 220, 110.
  - 2 - TƯỜNG TRONG NHÀ SỬ DỤNG GẠCH XI MĂNG CỐT LIỆU DÀY 200, 100:
  - 2.1 - TƯỜNG KHU VỆ SINH: - CHÂN TƯỜNG 1,5 M SỬ DỤNG GẠCH CỐT LIỆU ĐẶC - PHẦN CÒN LẠI SỬ DỤNG GẠCH CỐT LIỆU RỘNG.
  - 2.2 - TƯỜNG NGĂN PHÒNG SỬ DỤNG GẠCH CỐT LIỆU RỘNG.
  - 2.3 - KHU TAM CẤP, CẦU THANG, BỒN HOA ... SỬ DỤNG GẠCH XI MĂNG CỐT LIỆU:
    - KHU VỰC TIẾP XÚC VỚI NƯỚC DÙNG GẠCH CỐT LIỆU ĐẶC
    - KHU VỰC CÒN LẠI SỬ DỤNG GẠCH CỐT LIỆU RỘNG

CHỦ ĐẦU TƯ | Owner

**CÔNG TY CP DU LỊCH BẮC GIANG**

PHÊ DUYỆT & KÝ | Approval & Signature

KIẾN TRÚC | Architects



**CÔNG TY CP TƯ VẤN  
KIẾN TRÚC XÂY DỰNG ANT**  
ANT ARCHITECTURE & INTERIOR WORKSHOP

No.4 / 92, Tran Dai Nghia street, Hai Ba Trung district, Ha Noi, Viet Nam  
 DỰ ÁN | Project  
**KHU TÒ HỢP KHÁCH SẠN THÔNG MINH  
VÀ TRUNG TÂM THƯƠNG MẠI DỊCH VỤ**  
 Số 8, đường Nguyễn Văn Cừ, phường Trần Phú, TP Bắc Giang  
 HÀNG MỤC | Building

**KHÁCH SẠN**

GIẢI ĐOẠN | Phase

**THIẾT KẾ BẢN VẼ THI CÔNG**

TÊN BẢN VẼ | Title

**MẶT BẰNG TẦNG 04**

TỈ LỆ   Scale	NGÀY   Date	TỔNG GIÁM ĐỐC   <b>TRẦN TUẤN TRUNG</b>	SỐ HẸ   Job No.
	CHỦ NHIỆM   <b>NGUYỄN KHÁNH HÒA</b>	CHỦ TR   <b>NGUYỄN KHÁNH HÒA</b>	KHỔ GIẤY   Drawing size <b>A2</b>
	THIẾT KẾ   <b>HUYỄN QUỐC NAM</b>	VẼ   <b>HUYỄN QUỐC NAM</b>	SỐ BẢN VẼ   Drawing No.
	KIỂM   <b>TRƯƠNG THANH MINH</b>	ĐƯỢC KIỂM   <b>TRƯƠNG THANH MINH</b>	<b>TNH.BG.KS</b>
			<b>KT-2.04</b>

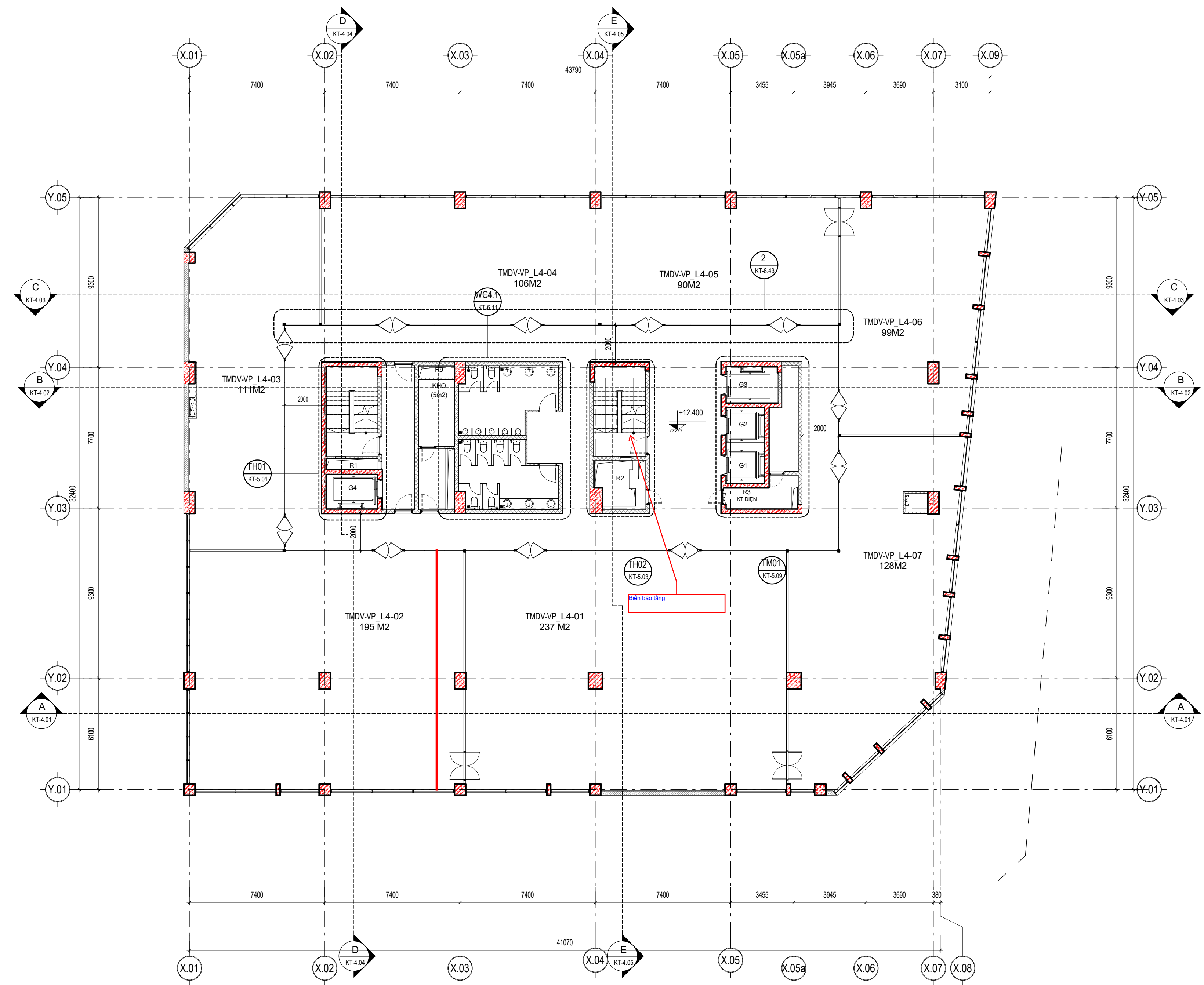

**MẶT BẰNG TẦNG 04**  
Tỷ lệ 1 : 150



SỐ TT No.	SỬA ĐỔI Revision	VẼ Draw	KIỂM Check	NGÀY Date
1				
2				
3				
4				
5				

ANT ARCHITECTURE & INTERIOR WORKSHOP  
 ĐIỀU KIỆN SỬ DỤNG: TÀI LIỆU NÀY CHỈ ĐƯỢC SỬ DỤNG BỞI KHÁCH HÀNG CỦA ANT (VÀ NHỮNG NGƯỜI ĐƯỢC ANT CHO PHÉP SỬ DỤNG TÀI LIỆU NÀY) CHO MỤC ĐÍCH CỦA DỰ ÁN.  
 Conditions of use: This document may only be used by ANT's client (and any other person who ANT has agreed can use this document) for the purpose for which it was prepared and must not be used any other person or for any other purpose.

**GHI CHÚ LOẠI TƯỜNG XÂY**

KÝ HIỆU

	GẠCH ĐẶC ĐẤT SÉT NUNG KÍCH THƯỚC 220, 110
	GẠCH XI MĂNG CỐT LIỆU DÂY 200, 100
	VÁCH THẠCH CAO
	TƯỜNG XÂY KHU VỆ SINH

- TƯỜNG BIÊN SỬ DỤNG GẠCH ĐẶC ĐẤT SÉT NUNG RỘNG 220, 110.
- TƯỜNG TRONG NHÀ SỬ DỤNG GẠCH XI MĂNG CỐT LIỆU DÂY 200, 100.
- TƯỜNG KHU VỆ SINH: - CHÂN TƯỜNG 1,5 M SỬ DỤNG GẠCH CỐT LIỆU ĐẶC - PHẦN CÒN LẠI SỬ DỤNG GẠCH CỐT LIỆU RỒNG.
- TƯỜNG NGĂN PHÒNG SỬ DỤNG GẠCH CỐT LIỆU RỒNG.
- KHU TAM CẤP, CẦU THANG, BÓN HOA ... SỬ DỤNG GẠCH XI MĂNG CỐT LIỆU:
  - KHU VỰC TIẾP XÚC VỚI NƯỚC DÙNG GẠCH CỐT LIỆU ĐẶC
  - KHU VỰC CÒN LẠI SỬ DỤNG GẠCH CỐT LIỆU RỒNG

CHỦ ĐẦU TƯ | Owner

**CÔNG TY CP DU LỊCH BẮC GIANG**

PHÊ DUYỆT & KÝ | Approval & Signature

KIẾN TRÚC | Architects



**CÔNG TY CP TƯ VẤN  
KIẾN TRÚC XÂY DỰNG ANT**  
ANT ARCHITECTURE & INTERIOR WORKSHOP

No.4 / 92, Tran Dai Nghia street, Hai Ba Trung district, Ha Noi, Viet Nam

DỰ ÁN | Project  
**KHU TÒ HỢP KHÁCH SẠN THÔNG MINH  
VÀ TRUNG TÂM THƯƠNG MẠI DỊCH VỤ**  
 Số 8, đường Nguyễn Văn Cừ, phường Trần Phú, TP Bắc Giang  
 HANG MỤC | Building

**KHÁCH SẠN**

GIẢI ĐOẠN | Phase

**THIẾT KẾ BẢN VẼ THI CÔNG**

TÊN BẢN VẼ | Title

**MẶT BẰNG TẦNG 05**

TỈ LỆ   Scale	NGÀY   Date	TỔNG GIÁM ĐỐC   <b>TRẦN TUẤN TRUNG</b>	SỐ HẸ   Job No.
	CHỦ NHIỆM   <b>NGUYỄN KHÁNH HÒA</b>	CHỦ TR   <b>NGUYỄN KHÁNH HÒA</b>	KHỖ GIẤY   Drawing size <b>A2</b>
	THIẾT KẾ   <b>HUYỀN QUỐC NAM</b>	VẼ   <b>HUYỀN QUỐC NAM</b>	SỐ BẢN VẼ   Drawing No.
	ĐỒN BẰNG   <b>TRƯƠNG THANH MINH</b>	KIỂM   <b>TRƯƠNG THANH MINH</b>	

**TNH.BG.KS**

**KT-2.05**

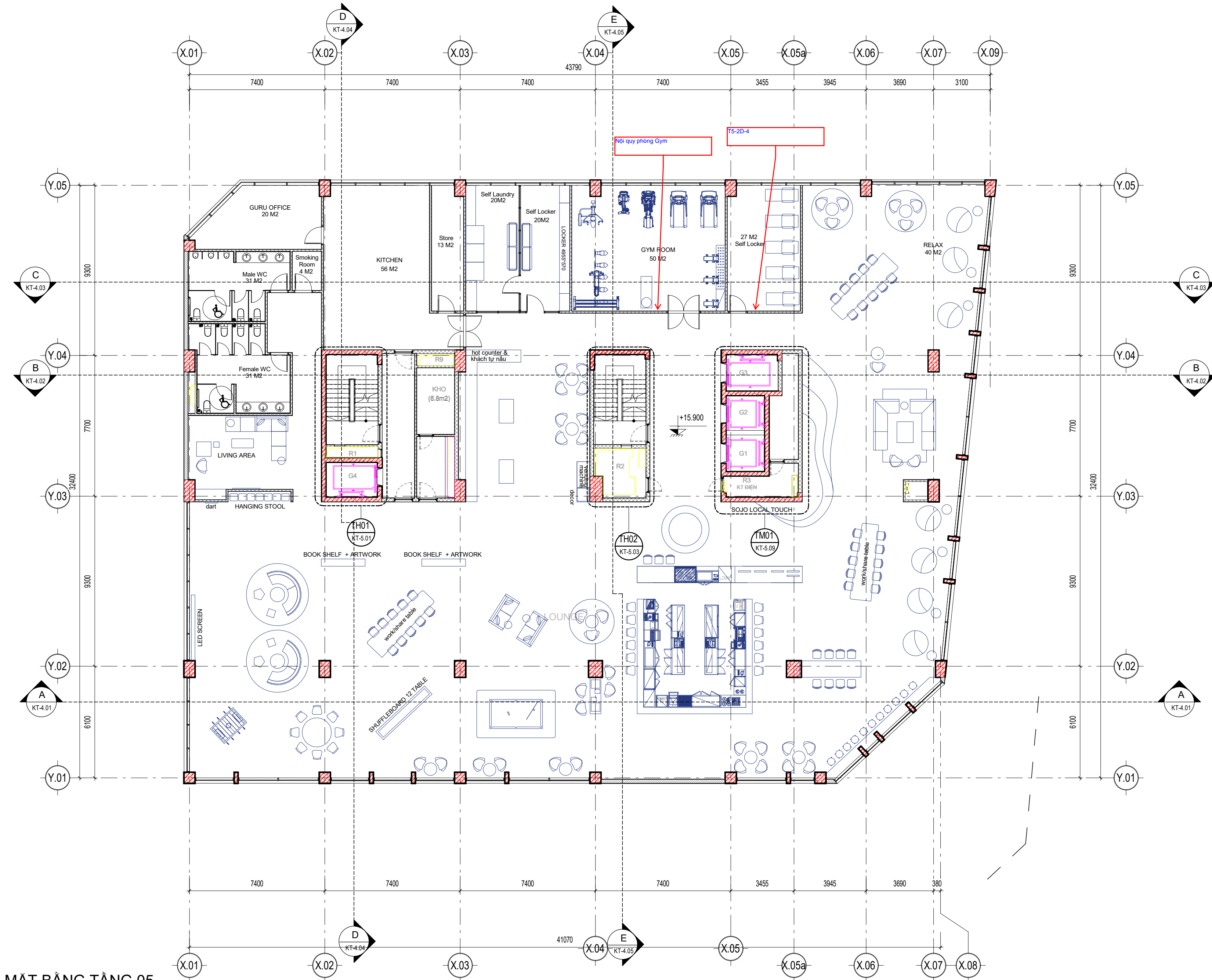

**MẶT BẰNG TẦNG 05**  
Tỷ lệ 1 : 150

SỐ TT No.	SỬA ĐỔI Revision	VẼ Draw	KIỂM Check	NGÀY Date
1				
2				
3				
4				
5				

ANT ARCHITECTURE & INTERIOR WORKSHOP  
 ĐIỀU KIỆN SỬ DỤNG: TÀI LIỆU NÀY CHỈ ĐƯỢC SỬ DỤNG BỞI KHÁCH HÀNG CỦA ANT (VÀ NHỮNG NGƯỜI ĐƯỢC ANT CHO PHÉP SỬ DỤNG TÀI LIỆU NÀY) CHO MỤC ĐÍCH CỦA DỰ ÁN.  
 Conditions of use: This document may only be used by ANT's client (and any other person who ANT has agreed can use this document) for the purpose for which it was prepared and must not be used any other person or for any other purpose.

### GIẢI THÍCH VẬT LIỆU XÂY

KÝ HIỆU

- GẠCH ĐẶC ĐẤT SÉT NUNG KÍCH THƯỚC 220, 110
  - GẠCH XI MĂNG CỐT LIỆU DÀY 200, 100
  - VÁCH THẠCH CAO
  - TƯỜNG XÂY KHU VỆ SINH
- 1 - TƯỜNG BIÊN SỬ DỤNG GẠCH ĐẶC ĐẤT SÉT NUNG RỘNG 220, 110.
  - 2 - TƯỜNG TRONG NHÀ SỬ DỤNG GẠCH XI MĂNG CỐT LIỆU DÀY 200, 100:
  - 2.1 - TƯỜNG KHU VỆ SINH: - CHÂN TƯỜNG 1,5 M SỬ DỤNG GẠCH CỐT LIỆU ĐẶC  
- PHẦN CÒN LẠI SỬ DỤNG GẠCH CỐT LIỆU RỘNG.
  - 2.2 - TƯỜNG NGĂN PHÒNG SỬ DỤNG GẠCH CỐT LIỆU RỘNG.
  - 2.3 - KHU TAM CẤP, CẦU THANG, BÓN HOA ... SỬ DỤNG GẠCH XI MĂNG CỐT LIỆU:  
- KHU VỰC TIẾP XÚC VỚI NƯỚC DÙNG GẠCH CỐT LIỆU ĐẶC  
- KHU VỰC CÒN LẠI SỬ DỤNG GẠCH CỐT LIỆU RỘNG

CHỦ ĐẦU TƯ | Owner

### CÔNG TY CP DU LỊCH BẮC GIANG

PHÊ DUYỆT & KÝ | Approval & Signature

KIẾN TRÚC | Architects



No.4 / 92, Tran Dai Nghia street, Hai Ba Trung district, Ha Noi, Viet Nam

DỰ ÁN | Project

KHU TÒ HỢP KHÁCH SẠN THÔNG MINH VÀ TRUNG TÂM THƯƠNG MẠI DỊCH VỤ

Số 8, đường Nguyễn Văn Cừ, phường Trần Phú, TP Bắc Giang

HANG MỤC | Building

### KHÁCH SẠN

GIẢI ĐOẠN | Phase

### THIẾT KẾ BẢN VẼ THI CÔNG

TÊN BẢN VẼ | Title

### MẶT BẰNG TẦNG 06

TỈ LỆ | Scale

NGÀY   Date	TỔNG GIÁM ĐỐC   TRAN TUẤN TRUNG	SỐ HD   Job No.
CHỦ NHIỆM   NGUYỄN KHÁNH HÒA	CHỦ TR   NGUYỄN KHÁNH HÒA	KHỔ GIẤY   Drawing size
CHỦ TR   NGUYỄN KHÁNH HÒA	THIẾT KẾ   HUỖNH QUỐC NAM	SỐ BẢN VẼ   Drawing No.
THIẾT KẾ   HUỖNH QUỐC NAM	CHẾ VẼ   HUỖNH QUỐC NAM	
CHẾ VẼ   HUỖNH QUỐC NAM	ĐỒ VẼ   HUỖNH QUỐC NAM	
ĐỒ VẼ   HUỖNH QUỐC NAM	KIỂM   TRƯƠNG THANH MINH	
KIỂM   TRƯƠNG THANH MINH	CHẾ BẰNG   HUỖNH QUỐC NAM	
CHẾ BẰNG   HUỖNH QUỐC NAM		

TNH.BG.KS

KT-2.06

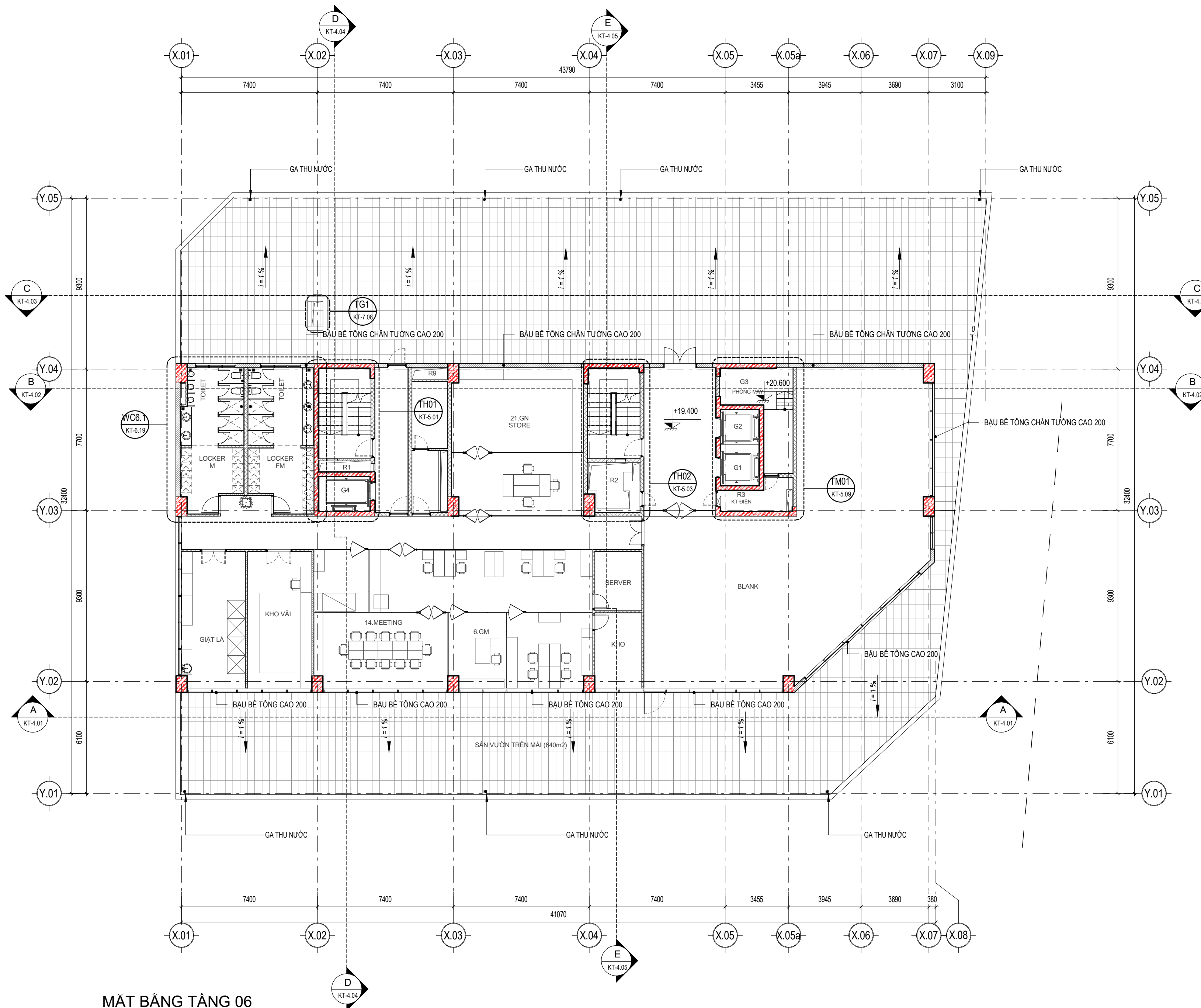

### MẶT BẰNG TẦNG 06

Tỷ lệ 1 : 150



SỐ TT No.	SỬA ĐỔI Revision	VẼ Draw	KIỂM Check	NGÀY Date
1				
2				
3				
4				
5				

ANT ARCHITECTURE & INTERIOR WORKSHOP  
 ĐIỀU KIỆN SỬ DỤNG: TÀI LIỆU NÀY CHỈ ĐƯỢC SỬ DỤNG BỞI KHÁCH HÀNG CỦA ANT (VÀ NHỮNG NGƯỜI ĐƯỢC ANT CHO PHÉP SỬ DỤNG TÀI LIỆU NÀY) CHO MỤC ĐÍCH CỦA DỰ ÁN.  
 Conditions of use: This document may only be used by ANT's client (and any other person who ANT has agreed can use this document) for the purpose for which it was prepared and must not be used any other person or for any other purpose.

**GHI CHÚ LOẠI TƯỜNG XÂY**

KÝ HIỆU

	GẠCH ĐẶC ĐẤT SÉT NUNG KÍCH THƯỚC 220, 110
	GẠCH XI MĂNG CỐT LIỆU DÂY 200, 100
	VÁCH THẠCH CAO
	TƯỜNG XÂY KHU VỆ SINH

- TƯỜNG BIÊN SỬ DỤNG GẠCH ĐẶC ĐẤT SÉT NUNG RỘNG 220, 110.
- TƯỜNG TRONG NHÀ SỬ DỤNG GẠCH XI MĂNG CỐT LIỆU DÂY 200, 100.
- TƯỜNG KHU VỆ SINH: - CHÂN TƯỜNG 1,5 M SỬ DỤNG GẠCH CỐT LIỆU ĐẶC - PHẦN CÒN LẠI SỬ DỤNG GẠCH CỐT LIỆU RỘNG.
- TƯỜNG NGĂN PHÒNG SỬ DỤNG GẠCH CỐT LIỆU RỘNG.
- KHU TAM CẤP, CẦU THANG, BỒN HOA ... SỬ DỤNG GẠCH XI MĂNG CỐT LIỆU:
  - KHU VỰC TIẾP XÚC VỚI NƯỚC DÙNG GẠCH CỐT LIỆU ĐẶC
  - KHU VỰC CÒN LẠI SỬ DỤNG GẠCH CỐT LIỆU RỘNG

CHỦ ĐẦU TƯ | Owner

**CÔNG TY CP DU LỊCH BẮC GIANG**

PHÊ DUYỆT & KÝ | Approval & Signature

KIẾN TRÚC | Architects



No.4 / 92, Tran Dai Nghia street, Hai Ba Trung district, Ha Noi, Viet Nam

DỰ ÁN | Project  
**KHU TÒ HỢP KHÁCH SẠN THÔNG MINH  
VÀ TRUNG TÂM THƯƠNG MẠI DỊCH VỤ**  
 Số 8, đường Nguyễn Văn Cừ, phường Trần Phú, TP Bắc Giang

HANG MỤC | Building

**KHÁCH SẠN**

GIAI ĐOẠN | Phase

**THIẾT KẾ BẢN VẼ THI CÔNG**

TÊN BẢN VẼ | Title

**MẶT BẰNG TẦNG 07-14**

TỈ LỆ   Scale	NGÀY   Date	SỐ HẸ   Job No.
TỔNG GIÁM ĐỐC   TRAN TUẤN TRUNG	KHÓ GIẤY   Drawing size	A2
CHỦ NHIỆM   NGUYỄN KHÁNH HÒA	SỐ BẢN VẼ   Drawing No.	
CHỦ TR   NGUYỄN KHÁNH HÒA		
THIẾT KẾ   HUỲNH QUỐC NAM		<b>TNH.BG.KS</b>
Technical Associate   HUỲNH QUỐC NAM		<b>KT-2.07</b>
Drawn by   TRƯƠNG THANH MINH		
Checked by		

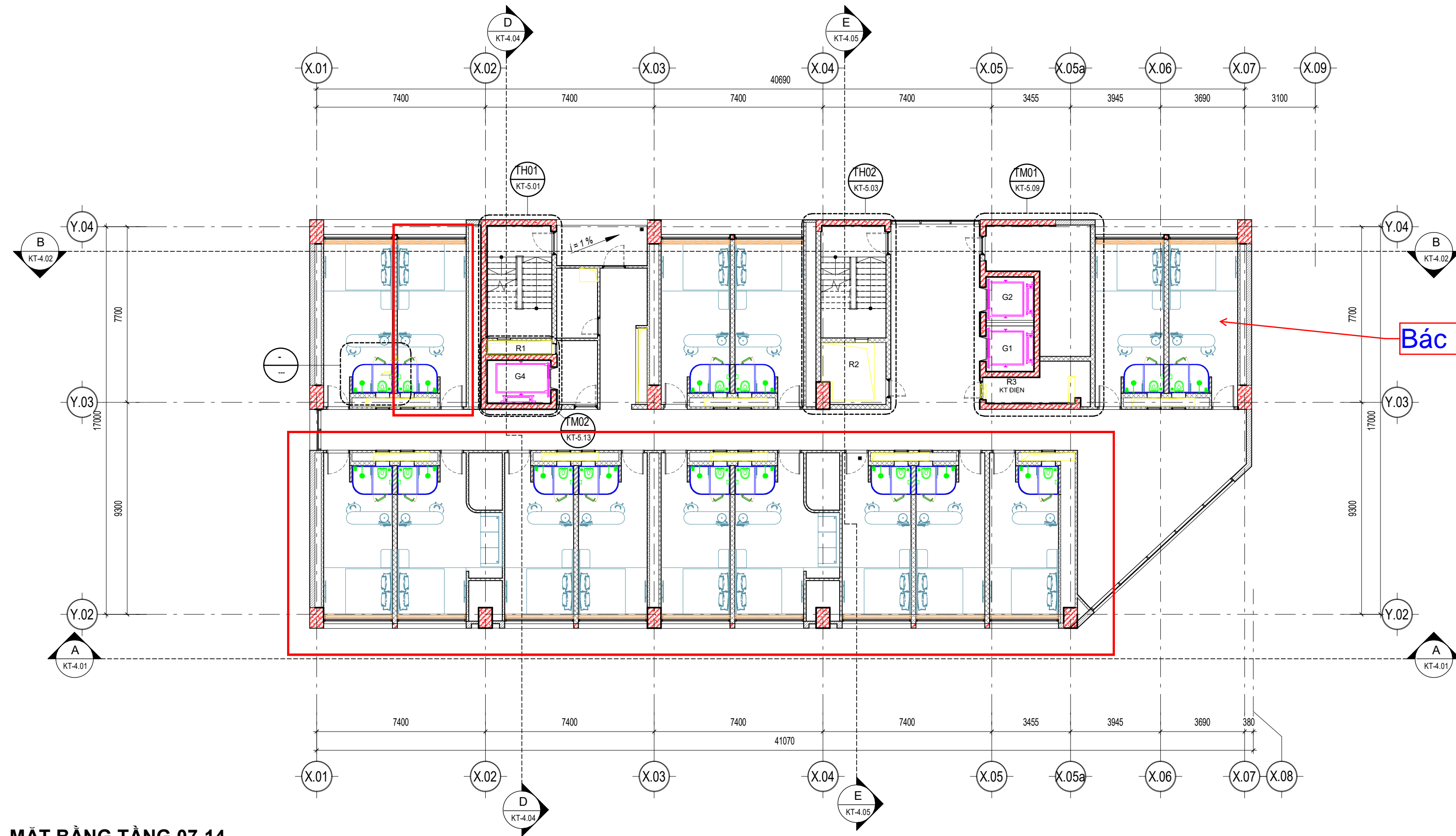

**MẶT BẰNG TẦNG 07-14**

Tỷ lệ 1 : 150